

Przekrój poprzeczny

(z widokiem na przyczółek P2)
skala 1:50

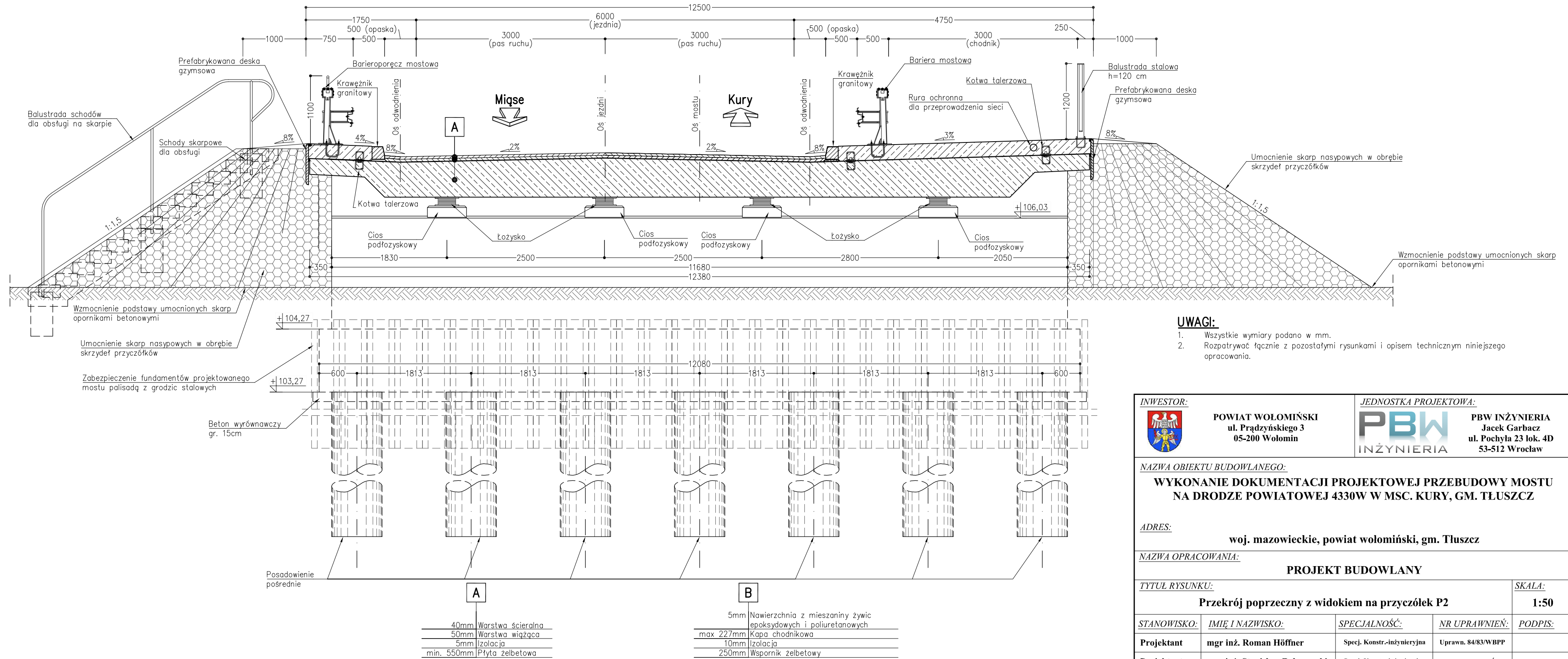

UWAGI:

1. Wszystkie wymiary podano w mm.
2. Rozpatrywać łącznie z pozostałymi rysunkami i opisem technicznym niniejszego opracowania.

INWESTOR:



POWIAT WOŁOMIŃSKI
ul. Prądzińskiego 3
05-200 Wołomin

JEDNOSTKA PROJEKTOWA:



PBW INŻYNIERIA
Jacek Garbacz
ul. Pochyła 23 lok. 4D
53-512 Wrocław

NAZWA OBIEKTU BUDOWLANEGO:

WYKONANIE DOKUMENTACJI PROJEKTOWEJ PRZEBUDOWY MOSTU
NA DRODZE POWIATOWEJ 4330W W MŚC. KURY, GM. TŁUSZCZ

ADRES:

woj. mazowieckie, powiat wołomiński, gm. Tłuszcz

NAZWA OPRACOWANIA:

PROJEKT BUDOWLANY

TYTUŁ RYSUNKU:

Przekrój poprzeczny z widokiem na przyczółek P2

SKALA:

1:50

STANOWISKO:	IMIĘ I NAZWISKO:	SPECJALNOŚĆ:	NR UPRAWNIENI:	PODPIS:
Projektant	mgr inż. Roman Höffner	Specj. Konstr.-inżynierska	Uprawn. 84/83/WBPP	
Projektant	mgr inż. Stanisław Bolański	Specj. Konstr.-inżynierska	Uprawn. 113/DOŚ/15	
Sprawdzający	dr inż. Józef Rabięga	Specj. Konstr.-inżynierska	Uprawn. 211/84/WBPP	
Opracowujący	mgr inż. Paweł Wątroba			
Opracowujący	mgr inż. Paweł Dorada			
Opracowujący	mgr inż. Ruslan Kostjuk			
Opracowujący	mgr inż. Grzegorz Śledziński			
Opracowujący	mgr inż. Marcelina Thai Van			
Opracowujący	mgr inż. Dawid Dasiak			
Opracowujący	mgr inż. Anna Malek			

DATA:

PAŹDZIERNIK 2016

NR RYSUNKU:

M-03